BOLETÍN TRIMESTRAL

N.º X - ENERO DE 2018

Procomar Valladolid Acoge

Índice

3 30 años, 20.000 historias
5 La Mirada
7 Noticias
17 Psicosocial
18 WEIP
19 Itinerarios de Inserción
20 Puntos Formativos
21 Vivienda / Arco Iris
22 Antenas
24 Stop Rumores / Christmas
25 Curso Escolar Procomar
26 Voluntariado
¿Quién es quién?
27 ¡Feliz Navidad!
28 Solidarios Acoge

Boletín trimestral nº X
Procomar Valladolid
Acoge

C/ Fray Luis de León 14,
47.002 Valladolid (España)

Número de teléfono
+34 983 309 915

info@valladolidacoge.org
http://valladolidacoge.org

30 años, 20.000 historias

Bajo el lema "30 años, 20.000 historias" el pasado 20 de octubre la asociación Procomar Valladolid Acoge celebró su aniversario compartiendo una jornada técnica a la altura de su largo recorrido en la lucha por la integración.

Shiva Roofeh, Paloma García Varela y José Álamo Candelaria fueron los ponentes elegidos por la entidad para representar tres puntos de vista distintos que tocan muy de cerca la labor de la entidad.

La organización de ayuda a las personas inmigrantes Procomar Valladolid Acoge conmemoró sus 30 años con una jornada técnica el pasado viernes 20 de octubre a en el salón de actos del Colegio Lourdes (Valladolid).

Tras 30 años de trayectoria ayudando en la integración de las personas inmigrantes, Procomar Valladolid Acoge celebró su 30 aniversario con una jornada técnica protagonizada por las ponencias de Shiva Roofeh, Paloma García Varela y José Álamo Candelaria y en la que se pudieron poner en común varias ideas en torno a aspectos de actualidad que tocan muy de cerca el trabajo de la asociación.

Shiva Roofeh, Inteligencia Cultural y el complejo de Salvador Blanco

Con una intervención tajante y directa muy característica de Shiva Roofeh, el inicio de la jornada técnica dio mucho que hablar y que reflexionar entre los asistentes. Haciendo referencia a sus vivencias de la niñez y a las más recientes vividas en la ciudad de Nueva York, Shiva nos explicó qué es la Inteligencia Cultural y cómo se debe aplicar al día a día no sólo de las empresas o las entidades sociales sino también a la vida diaria de las personas. Para finalizar Shiva nos invitó a reflexionar en torno al complejo de Salvador Blanco que vive actualmente el primer mundo con el tercero.

30 años, 20.000 historias

Paloma García Varela, Los Derechos Humanos y la Acción Social: Una Nueva Mirada

En una intervención mucho más técnica pero no por ello menos interesante Paloma García Varela puso de relieve la importancia de los Derechos Humanos y su aplicación en la actuación de entidades, empresas u organizaciones de todo tipo.

José Álamo, Retos e Innovación del Trabajo Social Comunitario en la actualidad

Desde una perspectiva rompedora José Álamo nos explicó las nuevas técnicas utilizadas en la Intervención Social Comunitaria, nuevas formas de trabajo basadas en la comunidad y que aproximan al trabajador social a la realidad del barrio o distrito.

Además…

Grupo de Mujeres Arco Iris

La jornada cedió un espacio al grupo de mujeres de Procomar Valladolid Acoge, Arco Iris. Paulina, una de sus más antiguas integrantes, ofreció un discurso conmovedor a cerca de su experiencia en el grupo para más tarde dar paso a la lectura de una carta enviada desde Guinea por una ex integrante en la que se pudo poner de relieve la labor de apoyo que realiza este grupo.

Actuaciones musicales

La jornada estuvo amenizada por la voz de Oksana Mineralova, usuaria de la asociación.

Gracias a todos vosotros con vuestra asistencia, colaboración y participación pudimos disfrutar de una jornada no sólo reflexiva sino también conmemorativa. Vuestro apoyo a nuestro trabajo es un impulso que nos anima a mirar hacia adelante con optimismo y satisfacción de lo que hemos conseguido en estos 30 años.

Comentarios de los asistentes

"Muy práctico y necesario. Desearía profundizar más en temas de DD.HH."

"Felicitaciones a los hombres y mujeres de Procomar. Gran labor. "

"Que sean muchos años más. Muchas felicidades y muchas gracias".

"Excelente y motivadora"

LA MIRADA

30 años, 20.00 historias

José Antonio Álvarez
Presidente de Procomar
Valladolid Acoge

El pasado 20 de octubre todos los integrantes de Procomar Valladolid Acoge nos vestimos de fiesta para celebrar nada más y nada menos que el 30 aniversario de la fundación de nuestra organización. Bajo el lema de "30 Años, 20.000 historias" organizamos un emotivo acto en el salón de actos del colegio Nuestra Señora de Lourdes con el que pretendimos por un lado, homenajear a todas las personas que a lo largo de estos años han sido beneficiarias de nuestra asociación y por otro lado, compartir con toda la ciudad y todos nuestros amigos el orgullo y la alegría que sentimos de haber podido cumplir tan ambiciosa efeméride.

La presencia de tres ponentes de prestigio y verdaderas autoridades en sus especialidades como Silvia Roofeh, Paloma García Varela y José Álamo Candelaria enriqueció el acto con sus estupendas ponencias finalizadas con una muy interesante mesa redonda. La emotiva intervención de la Hermana Paulina que nos emocionó a todos con su verdadero testimonio de vida sobre su trabajo en el grupo de mujeres y la maravillosa actuación musical de Oksana completaron una mañana realmente interesante.

También pudimos contar con la emotiva presencia de algunos de los Hermanos de La Salle fundadores originales de Procomar y nos acompañaron un buen número de amigos de otras organizaciones afines con los que pudimos compartir intereses y emociones.

Pero sin duda si hubiera que destacar alguna presencia sería la de un buen número de nuestros beneficiarios y por supuesto la de nuestros voluntarios. Todo ello unido al esfuerzo de todos los trabajadores de Procomar que realmente pusieron lo mejor de ellos mismos durante las semanas anteriores al acto, consiguieron que pudiéramos terminar la jornada con una sensación de justificado orgullo por el éxito conseguido.

Esta sensación nos comunica nuevos ánimos para continuar con nuestro esfuerzo de atender, apoyar y ser solidarios con el colectivo inmigrante en la provincia de Valladolid, trabajando en su acogida, asistencia y promoción social para lograr la plena integración en la sociedad.

Enhorabuena a todos y felices fiestas

X Ciclo de Cine Intercultural y de Defensa de los Derechos Humanos

En Procomar Valladolid Acoge creemos que el cine es una de las mejores herramientas para dar voz a lo que ocurre a nuestro alrededor y a hacer visible todo aquello que inconscientemente ignoramos o no conocemos. Valoramos el cine como forma de sensibilización social que utilizamos para fomentar la defensa de los derechos humanos, de esta forma un año más ponemos en marcha la X Ciclo de Cine Intercultural y Defensa de los derechos Humanos. En esta edición hemos podido disfrutar de los siguientes títulos:

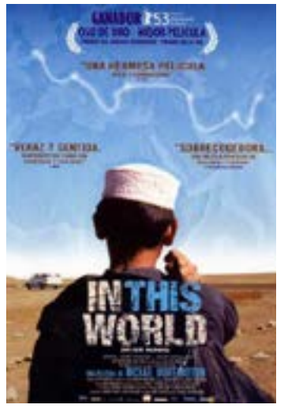

Inauguración

El ciclo se inaugura con la intervención del presidente de PROCOMAR Valladolid Acoge D José Antonio Álvarez Romera como presidente de la entidad, Roxana Cano, DT de Fundación Bancaria "la Caixa" - y Rafaela Romero Viosca Concejala de Servicios Sociales del Excmo. Ayuntamiento de Valladolid y Carmen Muñumer Técnico de Procomar Valladolid Acoge, dedicando unas palabras de agradecimiento a todas las personas que acuden a ver las películas cada año y a las organizaciones colaboradoras.

El acceso del público a la sala del Centro Cívico Bailarín Vicente Escudero se realiza 15 minutos antes de comenzar la proyección.

Personal del centro cívico con nuestra colaboración reparte las entradas y se van recogiendo según acceden hasta completar el aforo. Remarcar que en las cuatro sesiones se ha llenado la sala tanto abajo como arriba.

El aforo es de 360 personas. De esta forma se puede calcular fácilmente que el número de asistentes al ciclo gira en torno a unos 1440.

Clausura

El pasado 27 de noviembre clausuramos el 10º Ciclo de Cine Intercultural y de Defensa de los Derechos Humanos que se ha desarrollado durante todo el mes de noviembre en el Centro Cívico Bailarín Vicente Escudero. Han sido un total de cuatro lunes en los que hemos podido disfrutar del mejor cine en clave intercultural, con el objetivo de crear un espacio de encuentro y reflexión para sensibilizar a la ciudadanía, fomentando la diversidad y acercando otras realidades culturales.

Evaluación

Como cada año se ha evaluado la organización, asistencia, comentarios del público, la opinión del equipo técnico de la entidad y de las personas colaboradoras del Centro Cívico, podemos valorar favorablemente esta nueva edición del ciclo de cine, impulsando nuestros ánimos de seguir trabajando y desarrollando un nuevo proyecto cinematográfico para el 2018 correspondiendo con la undécima edición. No podemos finalizar la evaluación de este ciclo de cine sin expresar nuestro agradecimiento a la Obra Social "la Caixa" por su apoyo en esta actividad.

Mercadillo Solidario

Zapatos solidarios

Los días 13 y 20 de noviembre de cuatro a ocho de la tarde se llevó a cabo el Mercadillo Solidario en el Centro Cívico Bailarín Vicente Escudero. Los zapatos que fueron donados por la tienda vallisoletana Javier a la entidad Procomar Valladolid Acoge se pusieron a la venta con el objetivo de recaudar fondos para la entidad. En el punto de venta pudimos encontrar a varias usuarias de la entidad que se ofrecieron voluntarias para atender a los interesados en el mercadillo. Resultado de la demanda que tuvo el primer día, 13 de noviembre, se dicidió volver a repetir un día más, coincidiendo con el Ciclo de Cine Intercultural de la organización.

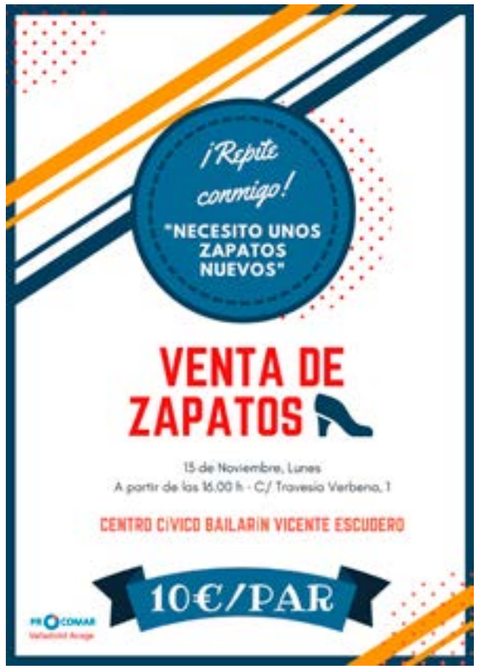

Día del Voluntario

Día del Voluntariado

En 1985 la samblea General de las Naciones Unidas decretó el 5 de diciembre como Día Internacional del Voluntariado (DIV) para el Desarrollo Económico y Social.

En una fecha como esta y tras estos 30 años formando parte de nuestra gran familia Procomar Valladolid Acoge os quiere agradecer todo el apoyo y dedicación que día a día recibimos de todos nuestros voluntarios.

Día contra la Violencia de Género

#YoDigoCero

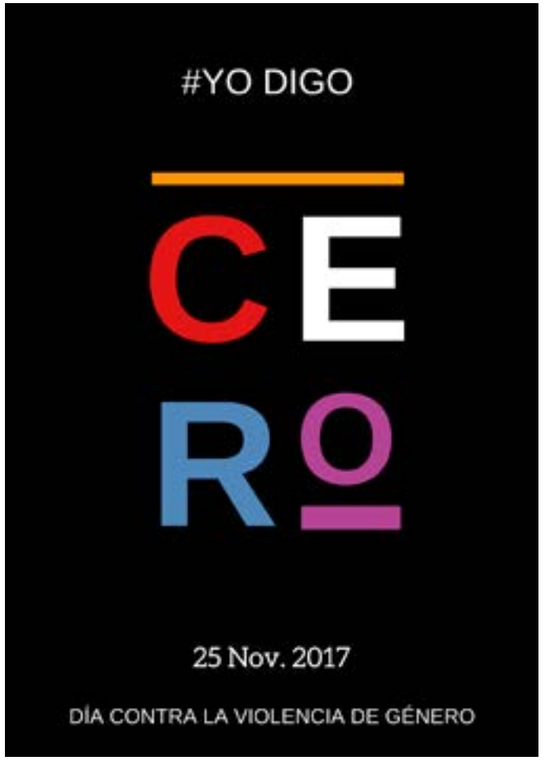

El 25 de noviembre de 1960 las mujeres dominicanas Minerva, Patria y María Teresa Mirabal fueron asesinadas por orden del dictador Rafael Leónidas Trujillo por su oposición al régimen.

La violencia de género fue definida por las Naciones Unidas en 1993 como "todo acto de violencia que tenga o pueda tener como resultado un daño o sufrimiento físico, sexual o psicológico para la mujer, inclusive las amenazas de tales actos, la coacción o la privación arbitraria de la libertad, tanto si se producen en la vida pública como en la privada."

Fue hace sólo 36 años, en 1981, cuando Latinoamérica acuñó el 25 de noviembre como el Día contra la Violencia de Género. En 1999 la ONU se unió a esta conmemoración y llevó este día a la escena internacional. Un 25 de noviembre más, Procomar Valladolid Acoge se suma a la lucha contra la Violencia de Género continuando con el objetivo de romper los estigmas que ha realizado la sociedad alrededor de la situación de la mujer inmigrante maltratada.

En España los derechos de las mujeres víctimas de la violencia de género están recogidos en el Título II de la Constitución Española del que destacamos las siguientes líneas: "Todas las mujeres víctimas de violencia de género, con independencia de su origen, religión o cualquier otra condición o circunstancia personal o social, tienen garantizados los derechos reconocidos por esta Ley".

La realidad de las mujeres inmigrantes ante la violencia de género es con frecuencia distinta al estereotipo social que se les ha asignado, como víctimas

Día contra la Violencia de Género

que al proceder de valores culturales "atrasados" son agredidas o hipercontroladas por sus parejas compatriotas. Las situaciones de violencia son más diversas aún que las nacionalidades y lenguas, en su origen están también muchos valores de nuestra cultura autóctona y un importante porcentaje de agresores españoles en parejas mixtas.

Cada mujer es una historia completamente diferente, la cultural y la educación recibida, sin duda condicionan especialmente la percepción ante las desigualdades de género y la identificación de las situaciones de violencia donde la normalización y el miedo les impiden buscar ayuda y apoyo.

En todos los contextos es fundamental la actuación de instituciones como Procomar Valladolid Acoge, con personas especilizadas en este tipo de casos ue les ayuden a romper con el vínculo violento y donde se les ofrezca una asesoría jurídica y mediación personalizada.

Según datos recogidos el 10 de noviembre de 2017 por la Delegación del Gobierno para la Violencia de Género se muestra cómo el 34,1% de las mujeres víctimas de violencio de género no son de nacionalidad española. En cuanto a los agresores un 31,8% de ellos son extranjeros. En Procomar Valladolid Acoge seguimos trabajando en la prevención y la formación en igualdad de género con talleres y proyectos enfocados al empoderamiento de las mujeres. Porque queremos que NADA sea el principio de TODO.

INMIGRACIONALISMO

Presentación de Inmigracionalismo 5 en Valladolid

El lunes 18 de diciembre por la tarde, y coincidiendo con el **Día Internacional del Migrante,** presentamos **Inmigracionalismo 5**, el quinto informe de Red Acoge sobre el tratamiento que los medios de comunicación españoles hacen de la información sobre población inmigrante y refugiada. El informe fue presentado por nuestra compañera Silvia Núñez, técnico de Inmigracionalismo en Valladolid, y el acto contó también con la colaboración de la Asociación de la Prensa de Valladolid y la Universidad de Valladolid. Unas cuarenta personas se reunieron en la Sala de Juntas de la Facultad de Filosofía y Letras para conocer de primera mano las principales conclusiones de este último informe, que ha contado para su elaboración con el trabajo en equipo de 8 oficinas de la Red que hemos monitorizado 25 medios nacionales, regionales y locales. Un total de 3600 noticias analizadas, el muestreo más amplio hasta la fecha, que indican que hay errores generalizados que se siguen repitiendo y constatando cuatro años después del primer informe, como son el uso del lenguaje bélico, el alarmismo, la criminalización, la atención injustificada a la nacionalidad o el relato deshumanizado. Uno de los errores más observados este año ha sido el abuso de fuentes oficiales y el discurso único, que empobrecen la información restándole veracidad. Se sigue presentando el fenómeno migratorio como un problema, creando la idea "ellos-nosotros" y alentando temores en la población que desembocan en la aceptación social de ciertas políticas restrictivas y duras con la inmigración. Desde Red Acoge recordamos a los medios el enorme poder que tienen como formadores de opinión pública, y la gran responsabilidad social que esto supone, al ser ellos el canal principal por el que la población conoce al colectivo migrante. Estereotipar y criminalizar a través del tratamiento, el enfoque o el lenguaje a un colectivo que en nuestro país ya supone el 11% de los ciudadanos lleva a crear un clima de rechazo, miedo y discriminación que socava la cohesión social e impide que estén correctamente representados. Este año además, y como novedad, se ha buscado la participación de la ciudadanía en la denuncia del inmigracionalismo, haciendo campaña activa a través de las redes sociales ante las noticias con tratamiento inmigracionalista. Se quiere involucrar a los ciudadanos para que reclamen su derecho a una información veraz y contextualizada. Esta idea ha sido además el tema central del vídeo de este año, que podéis ver aquí.

DIVERSIDAD SENSIBILIZA

Animamos a las empresas a unirse a la RED+D (la red de empresas comprometidas con la diversidad)

RED+D es un proyecto que surge en el marco del Programa Sensibiliza, con la pretensión de propiciar un espacio de encuentro que permita a las empresas e instituciones inclusivas compartir ideas, experiencias e iniciativas en relación con la gestión de la diversidad, en el que la cultura ejerza como eje vertebrador de las distintas manifestaciones de la diversidad.

La finalidad de la RED+D es poder avanzar hacia la generación de políticas y acciones empresariales e institucionales que fomenten la creación de entornos laborales inclusivos, libres de cualquier tipo de discriminación por razón de origen, nacionalidad, pertenencia étnica, género, edad, orientación sexual e identidad de género o por cualquier otra, que aseguren la igualdad de trato a todas las personas que conforman las empresas e instituciones y que sean efectivas sirviendo como modelo sostenible de gestión empresarial y de participación en la sociedad.

Aquellas instituciones y empresas, que quieran adherirse y participar en la RED+D, podrán hacerlo previa firma de los siguientes tres compromisos básicos, formalizados en un documento convenio marco:

- Compromiso con la igualdad de trato, la inclusión y la incorporación efectiva y positiva de la diversidad en la plantilla.

- Compromiso con la diversidad propia de la sociedad con la que la empresa se relaciona, a través del respeto hacia las diferencias de los actores externos con los que se interactúa. Así como del respeto y puesta en valor de las diferencias entre las personas que conforman la propia plantilla de la empresa.

- Compromiso con el conocimiento compartido, a través de la puesta en común de ideas, experiencias e iniciativas que contribuyan a avanzar hacia una mejor, más efectiva y productiva gestión de la diversidad en el ámbito empresarial.

Aquellas empresas e instituciones, que firmen de forma voluntaria y gratuita la adhesión a la Red de Empresas Comprometidas con la Gestión de la Diversidad, recibirán por parte de Red Acoge un reconocimiento de pertenencia a la RED+D.

Este reconocimiento se otorgará de forma oficial, con la entrega de una credencial de adhesión y la disponibilidad del logo "RED+D" para que las empresas puedan incorporarlo en sus páginas webs y otros medios de difusión.

PSICOSOCIAL

Programa de atención psicosocial a mujeres inmigrantes en situación vulnerable

Este trimestre desde el programa de atención psicosocial, se han realizado sesiones de atención individual y se han finalizado las entrevistas para el estudio de casos del informe que realiza Red Acoge.

Programa Zaida

Este programa se lleva a cabo en el barrio de Delicias y se dirige especialmente a mujeres de origen marroquí. Está cofinanciado por el Ayuntamiento de Valladolid y Bankia. En este trimestre se han realizado los seguimientos de las participantes y se han impartido diferentes talleres, de tres sesiones cada uno.

A principios de octubre se impartió un taller de empoderamiento en el que hablamos de autoconocimiento, autoestima y gestión emocional. A finales de ese mismo mes se impartió un tema de igualdad con temas como estereotipos y roles, género y valores, recursos de igualdad y oportunidades y cómo conocer, prevenir y actuar ante la violencia de género.

A principios de noviembre se ha llevado a cabo el taller de salud para hablar de hábitos saludables, insomnio y estrés, sistema sanitario, alimentación saludable y prevención de enfermedades de transmisión sexual. Para finalizar los talleres se han realizado tres salidas fuera del entorno de Delicias: visita al museo del Patio Herreriano, visita guiada y recibimiento del concejal Pedro Herrero García en el ayuntamiento de Valladolid y visita guiada al 1.1.2 Centro de Emergencias.

WEIP

WEIP

Women's Empowerment Integration and Participation

A finales de Septiembre comenzó el Segundo Ciclo del Proyecto Europeo WEIP, denominado WEIP 2.0, que estamos desarrollando desde nuestra entidad en Valladolid como parte de Red Acoge. Tras la excelente acogida y resultados que obtuvo su primer ciclo y con la misión de lograr alcanzar la plena participación, integración y empoderamiento de las mujeres inmigrantes y refugiadas que residen en nuestra ciudad, se han ejecutado diferentes actividades, talleres y acciones durante estos tres meses. Esas directrices que han marcado nuestro trayecto se han agrupado en cuatro bloques:

1. Comunicación: dónde se ha continuado impartiendo formación en lengua inglesa (A2 y A1). Además, se han trabajado aspectos comunicativos claves para superar un proceso de selección.

2. Fomento de la Empleabilidad: sesiones en las que se han trabajado aspectos clave para la consecución de sus metas personales/profesionales como son: el autoconocimiento, el diseño de un proyecto profesional de éxito (competencias personales y profesionales, preferencias e intereses, mercado de trabajo, construcción de la red de contactos…). Por otra parte, se ha facilitado información y apoyo sobre cómo realizar el proceso de homologación y equivalencia de títulos extranjeros en España. Además, se ha realizado un taller de mejora de competencias digitales donde se facilitaron recursos, herramientas y estrategias para la búsqueda y consecución de un empleo.

3. Tutorías de Asesoramiento, Información y Orientación, para guiar a las participantes hacia una mayor integración en áreas como el acceso a la sanidad, la vivienda, la educación…

4. Ocio y cultura, donde han podido asistir y disfrutar de diferentes eventos que se celebran en nuestra ciudad como son la SEMINCI (Semana Internacional de Cine de Valladolid), 10º Ciclo de Cine Intercultural y de defensa de Derechos Humanos y una visita cultural para conocer cómo se viven las navidades en nuestra ciudad.

Últimos pasos...

El taller de "Trabajador@s del Servicio del Hogar" y "Derechos de l@s Emplead@s del Hogar", ha tenido una excelente participación y acogida. Es un tema de gran interés y muy demandado debido a que existen muchas dudas en el sector. Objetivo: "Profesionalizar a las personas trabajadoras del hogar" y para ello hemos contado con la colaboración de Cristina Gallardo, Técnica del CITE-CCOO. Nos ha informado de los derechos y las obligaciones de estos trabajadores/as, así como las mejoras que desde varias asociaciones proclamamos con la Tabla salarial.

El manejo de la plataforma Moodle es necesario para realizar las formaciones de "Auxiliar de comercio" y "Manipulación de alimentos". En este taller hemos facilitado usuario y contraseña a todos los participantes para que puedan realizar estos cursos bajo el método *blended learning*. Han sido 3 sesiones presenciales por cada uno de los cursos en las que se han resuelto dudas y dado solución a algunos de los cuestionarios "problemáticos".

Hay que estar en las Redes sociales para mejorar nuestra búsqueda de empelo y que mejor que "Tener un Blog te ayuda a encontrar trabajo". Así se ha llamado el último taller que hemos hecho este año desde el Programa de Itinerarios integrados de Inserción laboral. La herramienta Blogger nos ha ayudado a mostrar nuestra marca personal, demostrar lo que nos gusta y lo que queremos hacer. Entre todos hemos aportado valor a los blogs de los compañeros y así seguiremos haciendo activamente.

Ha sido un trimestre muy activo y con una gran participación en todas las formaciones. En todos los cursos se motiva al voluntariado y se proponen las redes sociales de la entidad y de Red Acoge para "seguir" y así estar informados/as de todas las actividades y celebraciones que realizamos. La verdad es que las personas acogen toda esta información con gran entusiasmo.

Celebramos la Clausura de los Puntos Formativos Incorpora de Valladolid

El pasado Jueves 14 de Diciembre a las 10:30h en el Centro Cívico Casa Cuna la Fundación Rondilla y Procomar Valladolid Acoge celebramos la clausura de los Puntos Formativos Incorpora 2017.

Al acto acudieron alumnos y alumnas de los 6 cursos impartidos por ambas entidades, empresas colaboradoras y representantes de todas las entidades Incorpora de la provincia de Valladolid y de la fundación Bancaria la Caixa.

Comenzó la clausura con la bienvenida por parte de Julia Gonzalo técnico Incorpora de Cocemfe Valladolid a todos los asistentes y la presentación de José Portela en representación de la Fundación Bancaria la Caixa y Marta García Coordinadora del Programa Incorpora en Castilla y León, ambos señalaron la satisfacción por los buenos resultados obtenidos y la necesidad de seguir invirtiendo esfuerzos en la inserción sociolaboral de los colectivos más vulnerables. Agradecieron tanto a alumnos/as técnicos y empresas su implicación con el Programa Incorpora

Nuestro compañero Francisco Da Cuña , Formador del PFI, acompañado de Estela Díaz formadora de Fundación Rondilla realizaron un resumen de los resultados de este curso 2017 , nos contaron como las seis acciones formativas que integran en su programación la formación en competencias transversales, competencias técnicas y prácticas no laborales en empresas del sector, han hecho posible 92 contratos de trabajo

La formación impartida por las dos entidades Incorpora han sido en los sectores de Atención Comercial, Almacén y Hostelería y Catering.

Posteriormente se desarrolló la mesa redonda, moderada por Cristina Rodriguez de la Asociación Feafes Valladolid el Puente, contó con la participación de los técnicos del PFI Begoña González de Procomar Valladolid Acoge y Estela Díaz de F.Rondilla, empresas colaboradoras del programa Incorpora : Alfonso Ojosnegros Responsable en Kiabi y Silvia Arias Responsable en Leroy Merlin, alumnos/as participantes en las acciones formativas: Arianna Soto , Moisés Ramírez y José Manuel Fernández

Los primeros en hablar fueron los representantes de Kiabi y Leroy Merlin que quisieron dejar claro que participar en el Programa Incorpora y concretamente en los puntos formativos es un valor para su empresa ya que les ofrece la oportunidad de acercar a su empresa el talento de los/as participantes de los que coincidieron en señalar que aportaban grandes dosis de motivación a sus plantillas.

Arianna, Moisés y José Manuel mostraron su satisfacción por haber podido optar a un empleo gracias a los puntos formativos y comentaron cómo su paso por las formaciones les había supuesto una inyección de autoestima que les había permitido enfrentarse de manera exitosa a su experiencia en la empresa,

Las técnicos Begoña y Estela se centraron en valorar como su trabajo en los puntos formativos había supuesto para ellas un crecimiento a nivel personal y profesional, suponiendo un reto constante el trabajo con los/as alumnos/as y con las empresas y también una enorme satisfacción al ver como las personas que pasan por la formación van cumpliendo sus objetivos profesionales

A petición de Cristina, la moderadora de la mesa redonda, finalizaba el acto con una palabra resumen de cada participante; y allí sonaron palabras como "resiliencia" ,"corazón" ,"oportunidad" ,"superación" ,"ilusión",...

VIVIENDA

Taller Acceso a Vivienda

El pasado jueves 9 de noviembre impartimos un taller de acceso a vivienda, donde explicamos todas las cuestiones relativas al ámbito de la vivienda y ofrecimos asesoramiento ante posibles fraudes o abusos.

Para comenzar trabajamos la búsqueda activa de vivienda, explorando las diferentes opciones mediante las que podemos encontrarla (inmobiliarias, portales webs, anuncios o carteles), para luego analizar los pros y contras del alquiler y la compra. Llegados a este punto se explicaron los tipos de alquiler, las condiciones de un contrato de alquiler las obligaciones y derechos del arrendador y arrendatario Tras esto se ofrecieron una serie de aspectos a considerar antes de alquilar una vivienda, y pautas para ser un buen arrendatario, así como consejos útiles para evitar posibles engaños y detectar condiciones fraudulentas (firmar el contrato antes de ver el piso, aceptar gastos que no corresponden, fianzas excesivas, etc.) Los asistentes participaron activamente consultando sus dudas y aportando experiencias propias a la hora de acceder a vivienda, lo que hizo más dinámica y rica la formación.

ARCO IRIS

Mujeres Arco Iris, mujeres Acoge

Son ya más de diez años de encuentros. Se identifican mucho más con esta palabra que con talleres o reuniones. En este trimestre ha sido muy relevante su participación en los actos del 30 Aniversario compartiendo su historia y saberes. Después el grupo sigue con su dinámica cada martes, tanto con las mujeres que acuden como con las que están ocupadas o más lejos y envían mensajes para estar presentes. Además de los temas: la fuerza de la música en lo cotidiano, la igualdad de oportunidades, un acercamiento a la mujer gitana, el belén napolitano… la acogida cobra especial importancia pues son ya expertas en ofrecer una espacio y escucha a las recién llegadas. De repente la que era nueva es una más y se logra la magia de la pertenencia a esta red multicolor. Los martes, a las 17.00 nunca fallan.

ANTENAS

Centros Educativos

Los pasados días 23 y 24 de noviembre estuvimos en los Colegios Obispo Barrientos, Lope de Vega y San Juan de la Cruz de Medina del Campo impartiendo los Talleres de sensibilización en No Discriminación: "Tú yo somos iguales".

Durante estas sesiones trabajamos con el profesorado y los alumnos/as de 5º y 6º de primaria sobre la no discriminación y el trato igualitario.

Reflexionamos, a través de juego, sobre el significado de los prejuicios, los estereotipos, los derechos humanos y la riqueza de la diversidad cultural.

Estos talleres están encuadrados dentro del Programa de Igualdad de Trato y No discriminación financiado por el Ministerio de Empleo y Seguridad Social y el Fondo de Asilo, Migración e Integración.

Formación Técnicos Incorpora

El día 01 de diciembre de 2017 se ha realizado una formación en FEAFES, Asociación el Puente, de "No Discriminación", dirigido a técnicos de empleo que trabajan con personas inmigrantes, personas con enfermedad mental, con discapacidad física y personas con especiales dificultades de acceso al mundo laboral. Esta acción formativa ha ido encaminada a dar a conocer los recursos en materia de discriminación y proporcionar las herramientas que contribuyan a mejorar las competencias y habilidades necesarias para aumentar su capacidad de prevenir y enfrentar de forma efectiva la discriminación, los delitos de odio y otras formas de intolerancia.

Formación UEMC

El día 24 de noviembre de 2017 acudimos a la Universidad Miguel de Cervantes de Valladolid a impartir una formación de No Discriminación.

Consideramos que la tarea del docente, se torna como protagonista de la inclusión escolar, la prevención y la gestión del conflicto, por ello, esta acción formativa ha ido encaminada a inculcar a futuros profesionales actitudes y valores para trabajar en el contexto educativo contra el racismo y por la convivencia intercultural.

Taller Vivienda

El pasado 09 de Noviembre de 2017 celebramos la segunda jornada de sensibilización "No discriminación en el ámbito de la vivienda" dentro del Programa de Igualdad de trato y No discriminación.

En este día nos reunimos para tratar la discriminación en el ámbito residencial.

La vivienda es una necesidad social y un derecho fundamental que es clave para acceder a otros recursos y derechos por parte de todas las personas independientemente de su origen racial o étnico. Este taller ofreció a los/as participantes herramientas para la detección de actitudes y prejuicios racistas y estrategias para afrontar situaciones de discriminación. La jornada se caracterizó por la alta participación de los asistentes que consultaron sus dudas e inquietudes compartiendo experiencias y testimonios.

Subrayamos la importancia de no tener miedo y acudir al Servicio de Asistencia a Víctimas de Discriminación por origen racial o étnico en caso de sufrir una situación discriminatoria.

Cuentacuentos

El día 15 de diciembre, con motivo del Día Internacional del Migrante, nos reunimos en la tienda Azacán para celebrar un "Cuentacuentos por la igualdad".

Pasamos una tarde llena de entretenimiento y diversión. Nuestra Cuentacuentos, Teryslena, deleitó a los más pequeños con la historia del Gato negro, la historia de un pobre gatito de la mala suerte que fue en busca de la Bruja de la Buena Suerte para que le curara su mala suerte. En su búsqueda se encontrará por el camino con otros personajes como el Espejito Roto o la Escalera. Una historia de superación, que nos demuestra que todos somos capaces de cumplir lo que nos proponemos.

Para los mayores Teryslena narró la historia de El muro con la que aprendimos a derribar los muros internos que nos impiden conocer la realidad.

STOP RUMORES

El 4 de diciembre hemos impartido el taller formativo de stop rumores para formar agentes antirumores en el barrio de Delicias. El lugar elegido ha sido el CEAS Delicias-Argales y hemos estado 4 horas viendo las diferencias entre estereotipo, prejuicio y discriminación, conceptualizando el rumor, analizando los rumores existentes y aprendiendo a contraargumentar cuando nos enfrentamos a un rumor. Los participantes provienen de CEAS Delicias-Argales, CEAS Delicias-Canterac y otros profesionales del entorno de Delicias que día a día trabajan con población inmigrante y se encuentran a diario con rumores en este barrio multicultural.

CURSO ESCOLAR PROCOMAR

El 25 de septiembre da comienzo el curso escolar en Procomar Valladolid Acoge. Todos aquellos niños que necesitan apoyo educativo, clases de idioma, español e inglés comienzan en las aulas. Alumnos de entre 7 a 17 años acuden cada día para resolver sus dudas y realizar las tareas escolares, incidiendo positivamente en su rendimiento académico, su motivación y asistencia.

El apoyo escolar pretende reforzar los contenidos y dar respuesta a las dificultades que presenten los alumnos en su aprendizaje tanto a nivel de contenidos, como de hábitos.

Contamos con clases de inglés para aquellos que presenten dificultades en este idioma, teniendo en cuenta que los centros escolares de hoy en día son bilingües y sus padres tienen dificultades para poder ayudarles. Las clases de idioma español para, menores y adultos, aquellos que vienen de otro país y se enfrentan a una lengua que no es la suya... todo ello para prevenir situaciones de desventajas, absentismo y fracaso escolar. Nuestras clases están destinadas a niños y niñas de primaria y secundaria en situación de desventaja y en riesgo sociocultural con desfase curricular o dificultades en el aprendizaje en centros educativos.

Durante este trimestre hemos celebrado talleres de sensibilización y no discriminación durante los días 23, 24, 25, 26, 27 y 30 de octubre para niños de primaria y secundaria en cuatro centros concertados y públicos de Medina del campo: CC Lope de Vega, CC San Juan de la Cruz, CEIP Obispo Barrientos e IES El emperador Carlos. Durante estos días los niños han aprendido con dinámicas y actividades a no discriminar, a ser tolerantes y respetar las diferencias sociales y culturales, gracias a la colaboración del ayuntamiento de Medina del campo para llevar a cabo estos talleres.

Con motivo del día Universal de la infancia el ayuntamiento de Valladolid tuvo lugar un acto en el participaron todos los colegios concertados, públicos y diferentes asociaciones de Valladolid. El CEIP Entre ríos nos deleitó con una danza de percusión. Con motivo también de este día hemos impartido varios talleres de sensibilización en el CEIP Macias Picavea los días 20, 21, 22, para alumnos de 1º ,2º y 3º de educación primaria; y en el CEIP Cristóbal Colón el día 24 para alumnos de 5º y 6º de educación primaria.

A lo largo de este trimestre hemos realizado diferentes actividades de ocio y tiempo libre, elaboración de un christmas navideño por parte del alumnado. En Facebook votamos por el dibujo que más nos gustaba a cada uno, el día 1 de diciembre hicimos una fiesta con motivo de la entrega de premios con actividades, juegos. Todos tuvimos un regalo por participar ¡ qué divertido! Para finalizar el trimestre hemos organizado una actividad con los alumnos/as en el CDO (centro de deporte y ocio) allí realizamos diferentes actividades deportivas.

VOLUNTARIADO

Llega el final del año y además de desearos lo mejor para el año 2018 queremos compartir con vosotros algunas cosas de este último trimestre.

En octubre tuvimos la oportunidad de dar a conocer el gran y solidario trabajo que lleváis en los diferentes programas y actividades que desarrolla Procomar. Se lo contamos a los alumnos de los Colegios de La Salle y de Lourdes y participamos en la mesa redonda "Las personas refugiadas en el mundo" dentro del marco del programa de formación "El voluntariado transforma", organizado por la asociación de Voluntariado de la Universidad de Valladolid. Fue muy gratificante compartir muestra experiencia como entidad y gracias a esto ahora somos quince más colaborando en el programa de voluntariado. ¡Os damos la bienvenida a todos!!

Ya terminando noviembre os invitamos a participar en el encuentro formativo "Voluntariado y Diversidad" dinamizado por nuestra compañera Begoña González, no fuimos muchos pero resultó muy interesante.

¿QUIÉN ES QUIÉN?

María Sanz Diez

¿Cómo conociste Procomar? Lo conocí a través de los voluntarios.

Ademas de Administración y Finanzas estudiaste Integración Social ¿por qué? Estudié de primeras Integración Social y me encantó pero debido a la situación laboral del momento opté por seguir formándome y cambié totalmente de rama.

En Procomar, ¿qué función desempeñas? ¿Cuál es tu tarea diaria? Desarrollo funciones administrativas y contables, llevando al día las facturas, el seguimiento de los gastos, las subvenciones y demás tareas.

¿Qué es lo que más te gusta de trabajar en Procomar? Lo que más me gusta de trabajar en Procomar es el gran equipo de técnicos que lo forman. Su profesionalidad y buen ambiente ayudan a crecer día a día.

Cuéntanos algo más de ti

No podría vivir sin.... Disfrutar de los buenos momentos con mis seres queridos.

Detesto... Juzgar sin conocer.

Una canción... No puedo vivir sin ti_ El Canto del Loco.

Un sueño pendiente... Viajar a NY.

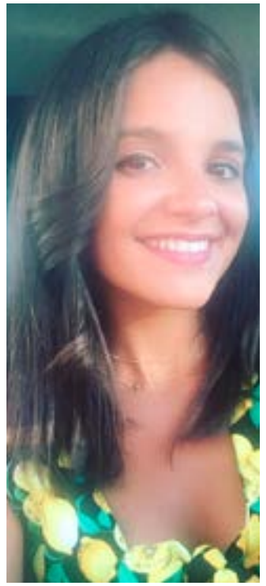

¡CESTA NAVIDEÑA!

El ganador de nuestra cesta navideña Procomar Valladolid Acoge ha sido el poseedor de la papeleta con el número 198. ¡Ponte en contacto con nosotros si tú has sido el afortunado!

Gracias a Multiópticas Valladolid por su colaboración en este sorteo.

SOLIDARIOS ACOGE

serunion · la Arbolada · alcil restauración · MULTIÓPTICAS · Akinsa · UEMC Universidad Europea Miguel de Cervantes · Ayuntamiento de MEDINA DEL CAMPO · ARAMARK · LEROY MERLIN · NOVOTEL · INMIGRACIONALISMO · Clece · eclosion · master vial · 2108 cdo · incorpora de "la Caixa" · Ayuntamiento de Valladolid · TÚ · Obra Social "la Caixa" · KIABI · Sprinter · IKEA · CyL digital · AZACÁN · Carrefour · azkar · RED acoge · castilla y león acoge · DHL · SPORT ZONE · JAVIER Donación de zapatos · UVa · LA SALLE VALLADOLID

¡Compra nuestra pulsera *20.000 historias* y colabora con nosotros!

1€ "20.000 historias que contar..." 1€ Procomar